Сказочные загадки

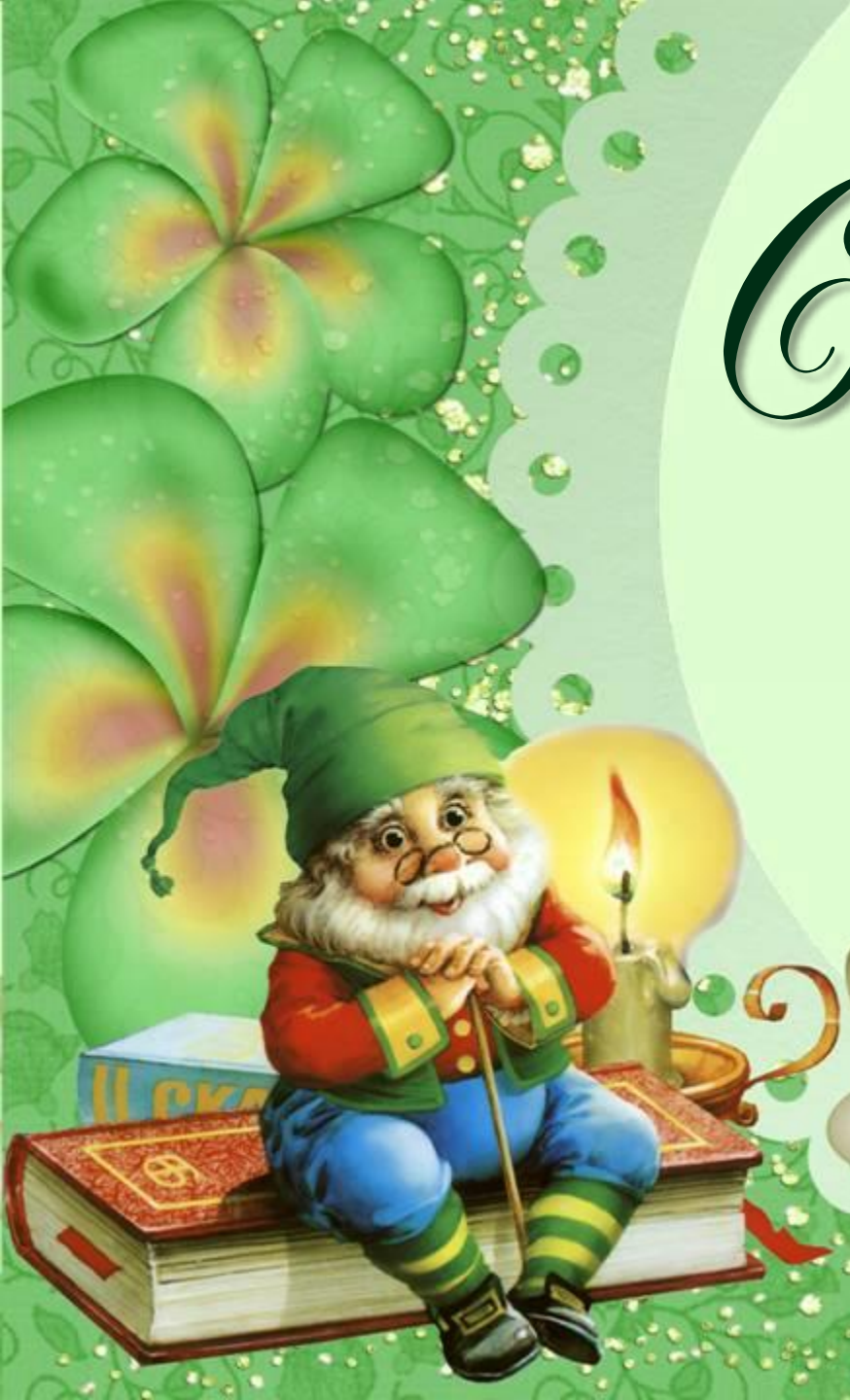

Загадка

Ночью он перо проспал,
Птицу – Жар хитро поймал,
Девицу легко похитил,
Чудо – рыбу излечил,
С Солнцем, Месяцем чай пил.





Иван-дурак



Загадка

Он не тучка, а медведь.
Очень любит песни петь.
И еще, как говорится,
Рад он медом подкрепиться.





Винни – Пух



Zagadka

С Азбукой шагает в школу
Деревянный мальчуган.
Попадает вместо школы
В полотняный балаган.
Как зовётся эта книжка?
Как зовётся сам мальчишка?





Буратино



Загадка

Уплетая калачи,
Ехал парень на печи.
Прокатился по деревне
И женился на царевне.





Емеля



Загадка

У Аленушки-сестрицы
Унесли братишку птицы.
Высоко они летят,
Далеко они глядят.





Гуси-лебеди



Загадка

Убежали от грязнули
Чашки, ложки и кастрюли.
Ищет их она, зовет
И в печали слезы льет.





Федора

Загадка

Эта скатерть знаменита
Тем, что кормит всех досыта,
Что сама собой она
Вкусных кушаний полна.





Скатерть-самобранка



Загадка

Сладких яблок аромат
Заманил ту птицу в сад.
Перья светятся огнем,
И светло в ночи, как днем.





Жар-птица



Загадка

Была она артисткой
Прекрасной, как звезда,
От злого Карабаса
Сбежала навсегда.





Мальвина



Загадка

Красна девица грустна:
Ей не нравится весна,
Ей на солнце тяжко!
Слезы льет бедняжка!



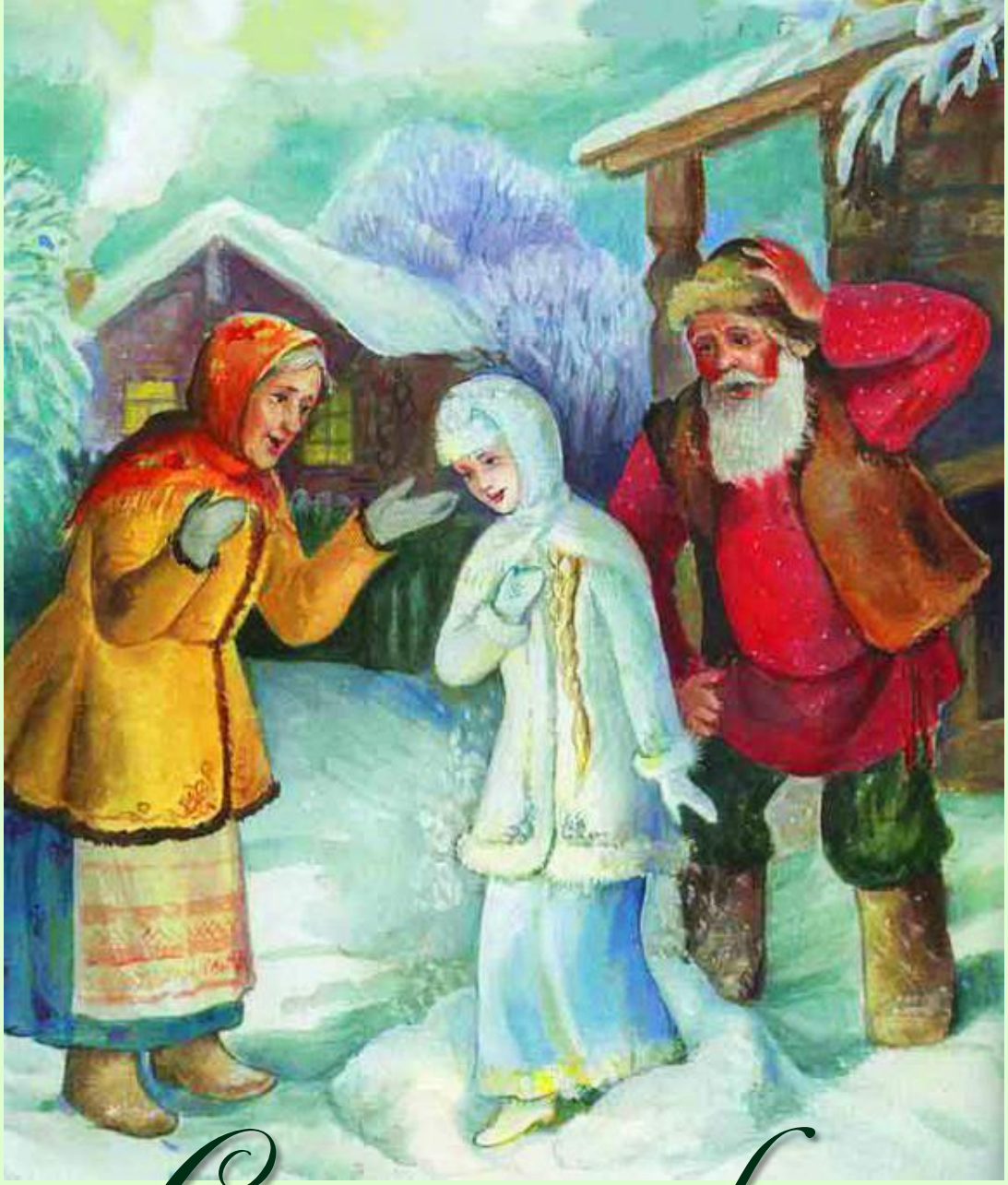

Снегурочка



Загадка

Возле леса, на опушке,
Трое их живет в избушке.
Там три стула и три кружки,
Три кроватки, три подушки.
Угадайте без подсказки,
Кто герои этой сказки?





Три медведя



Загадка

Стрела молодца угодила в болото,
Ну где же невеста? Жениться охота!
А вот и невеста, глаза на макушке.
Невесту зовут …







Царевна-лягушка




Молодцы!